

06 TRECHO 05  
ESCALA 1:750

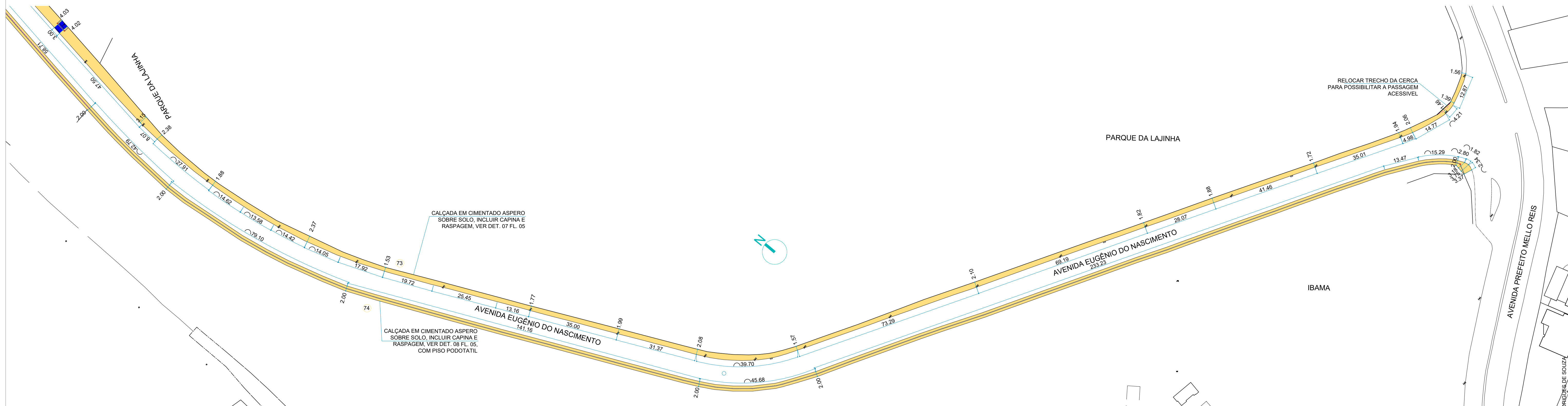

07 TRECHO 06  
ESCALA 1:750

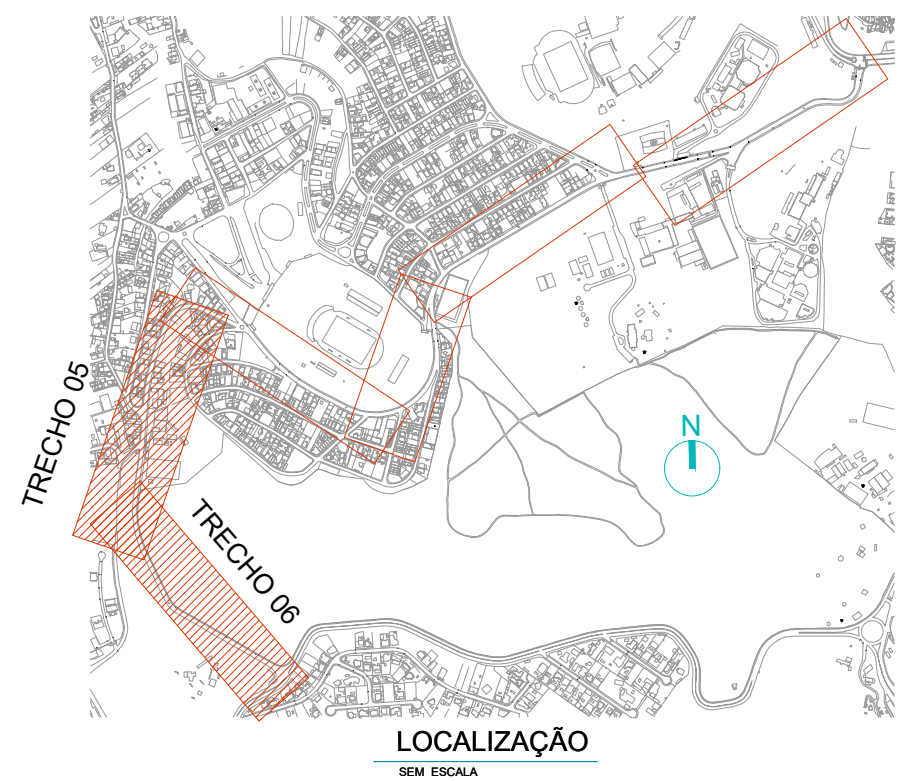

- LEGENDA:
- CALÇADA E RAMPA EM CONCRETO, ACABAMENTO CONVENCIONAL, ESPESSURA 6 CM, SOBRE SOLO, INCLUIR CAPINA E RASPAGEM = 7505,19 m²
  - RAMPA EM CONCRETO, ACABAMENTO CONVENCIONAL, ESPESSURA 6 CM, COM DEMOLIÇÃO DE CALÇADA EXISTENTE = 150,55m²
  - CALÇADA EM CONCRETO, ACABAMENTO CONVENCIONAL, ESPESSURA 6 CM, COM DEMOLIÇÃO DE CALÇADA EXISTENTE = 180,80 m²
  - DEGRAL DE RAMPA DE GARAGEM EM CALÇADA A SER DEMOLIDO = 41 UN
  - RAMPA EM CONCRETO, ACABAMENTO CONVENCIONAL, ESPESSURA 6 CM, PARA ACESSO À GARAGEM COM DEMOLIÇÃO DE CALÇADA EXISTENTE = 399,46 m²
  - PISO PODOTÁTIL DIRECIONAL DE CONCRETO ESP. 6 cm = 2.453,29m
  - PISO PODOTÁTIL DE ALERTA DE CONCRETO ESP. 6 cm = 179,02 m
  - CALÇADA EM CIMENTADO EXISTENTE
  - CALÇADA EM ASFALTO EXISTENTE
  - CALÇADA EM BLOCO INTERTRAVADO DE CONCRETO EXISTENTE
  - CALÇADA EM PEDRA PORTUGUESA OU PEDRA MARRONADA EXISTENTE
  - CALÇADA EM CERÂMICA OU PLACA CIMENTÍCIA EXISTENTE
  - BOCA DE LOBO EXISTENTE
  - POSTE EXISTENTE

PREFEITURA DE JUIZ DE FORA  
SECRETARIA DE PLANEJAMENTO URBANO  
Aprovado por: Raphael Rodrigues  
Em: 16/08/2024

Prefeitura  
Juiz de Fora

OBSERVAÇÕES:  
• AS MEDIDAS DEVERÃO SER CONFERIDAS E OBSERVADAS NO LOCAL DA OBRA  
• AS MEDIDAS ESTÃO SENDO COTADAS A PARTIR DOS ELEMENTOS ACABADOS, NÃO SENDO CONSIDERADAS QUAISQUER INFORMAÇÕES SOBRE ELEMENTOS ESTRUTURAIS DE FUNDAÇÃO

• PARA MAIORES ESPECIFICAÇÕES, CONFERIR OS PROJETOS COMPLEMENTARES DESENVOLVIDOS PELA SO  
• A SINALIZAÇÃO VIÁRIA HORIZONTAL DEMARCADA É UMA RECOMENDAÇÃO QUE DEVE SER SUBMETIDA À REVISÃO E APROVAÇÃO PELA SECRETARIA DE MOBILIDADE URBANA.

TÍTULO PROJETO URBANÍSTICO - AVENIDA EUGÊNIO DO NASCIMENTO  
RESPONSÁVEL TÉCNICO Mariana Guedes - CAU: A166554-2  
COLABORADOR Wernel Purgatto - CRT 02640778650

CONTEÚDO ACESSIBILIDADE ADMINISTRAÇÃO Raphael Rodrigues (Secretário de Planejamento Urbano)  
CONTRATO Nº 1091.677-16/2023

Assinado por 2 pessoas: MARIANA PINTO GUEDES e RAPHAEL BARBOSA RODRIGUES DE SOUZA  
Para verificar a validade das assinaturas, acesse <https://pds.tribuna.com.br/verificacao/2227-6827-7422-2808> e informe o código 2317-6827-7422-2808



## VERIFICAÇÃO DAS ASSINATURAS



Código para verificação: 2327-BB27-A222-2B3F

Este documento foi assinado digitalmente pelos seguintes signatários nas datas indicadas:



MARIANA PINTO GUEDES (CPF 119.XXX.XXX-30) em 16/08/2024 17:34:15 (GMT-03:00)

Papel: Parte

Emitido por: Sub-Autoridade Certificadora 1Doc (Assinatura 1Doc)



RAPHAEL BARBOSA RODRIGUES DE SOUZA (CPF 276.XXX.XXX-80) em 16/08/2024 17:40:18  
(GMT-03:00)

Papel: Parte

Emitido por: Sub-Autoridade Certificadora 1Doc (Assinatura 1Doc)

Para verificar a validade das assinaturas, acesse a Central de Verificação por meio do link:

<https://juizdefora.1doc.com.br/verificacao/2327-BB27-A222-2B3F>